

Annexe 2 : axonométries

Catalogue non exhaustif de projets cités
dans cet énoncé théorique

Maison démontable	1920
City Building Under the Zoning Law	1922
Villa Arpel	1958
Vanna Venturi House	1964
Walking City	1964
Bijouterie Schullin I	1974
BEST Products Tilt Showroom	1976
BEST Products Notch Showroom	1977
Collège Anne-Frank	1980
House under High-Voltage Lines	1981
Highrise of Homes	1981
Portland Building	1982
Théâtre Le Granit	1984
Le Lieu Unique	1999
Pallet House	2000
Pet Architecture	2002
Prada Aoyama	2003
Cancer Center	2005
Antivilla	2015
Psychiatric Center Caritas	2016
53W53	2019
Suspended House	2020

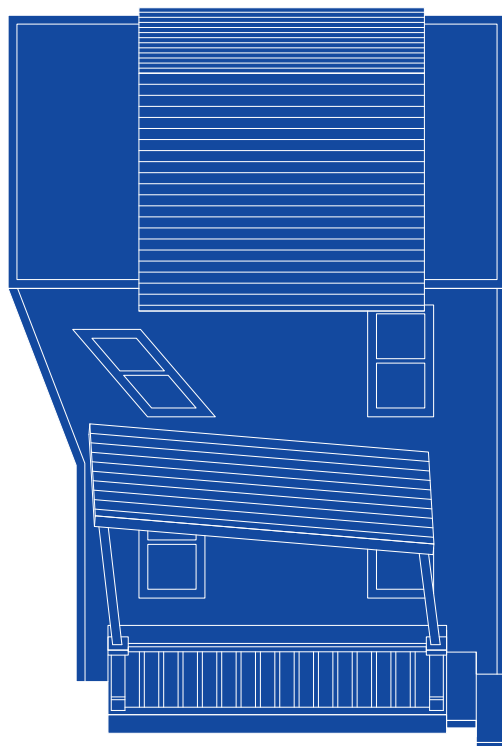

Projet : Maison démontable
Architecte : Buster Keaton
Lieu : USA
Construction : 1920



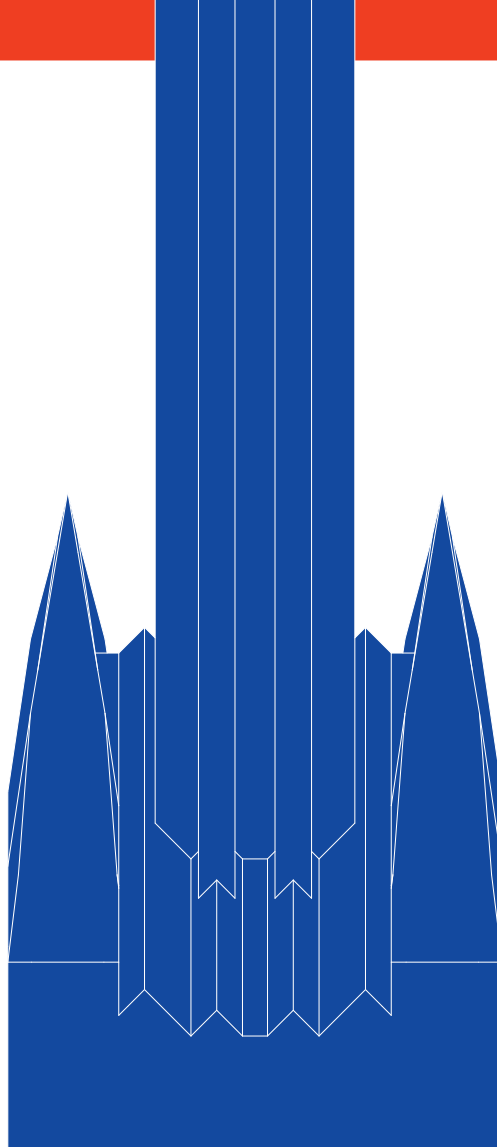

Projet : City Building Under the Zoning Law, Stage 1
Architecte : Hugh Ferriss
Lieu : New York, USA
Construction : 1922



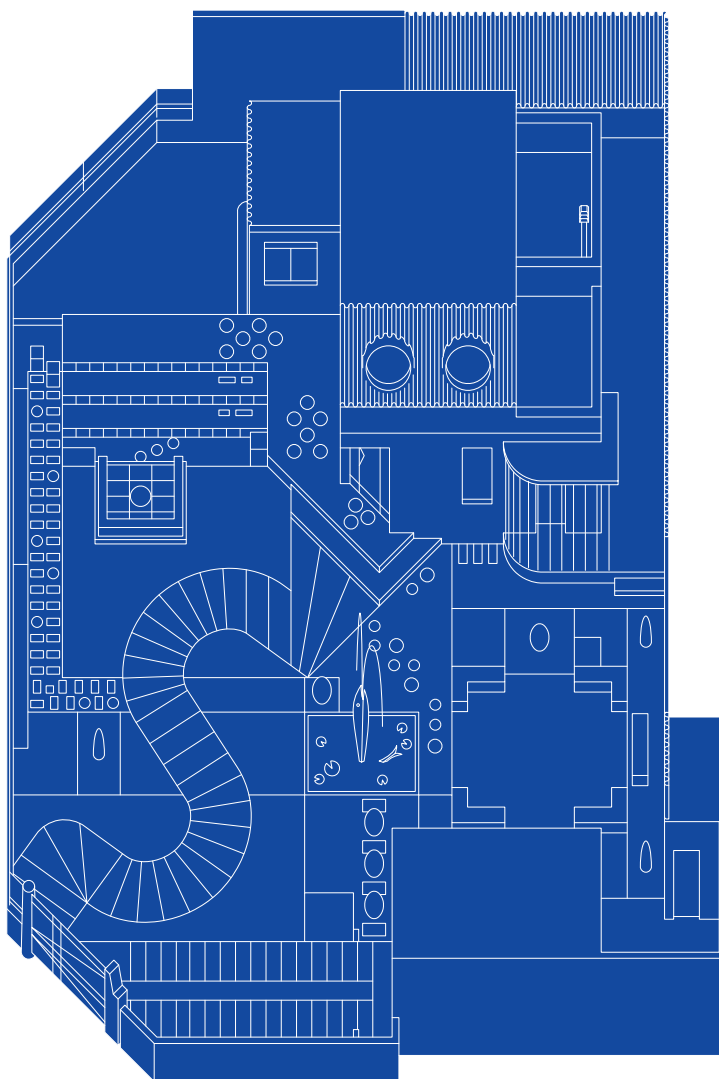

Projet : Villa Arpel
Architecte : Jacques Tati
Lieu : France
Construction : 1958



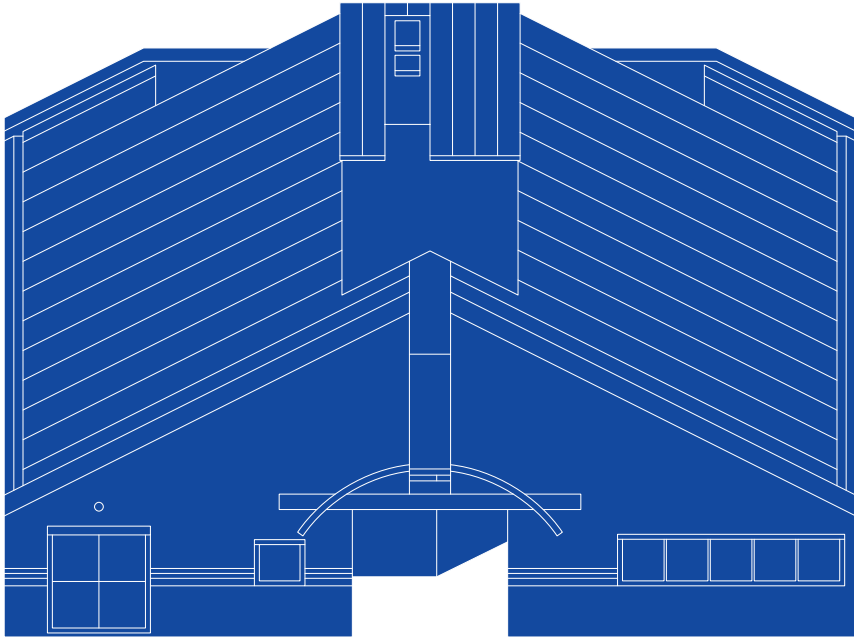

Projet : Vanna Venturi House
Architecte : Robert Venturi
Lieu : Philadelphie, Pennsylvanie, USA
Construction : 1962-64



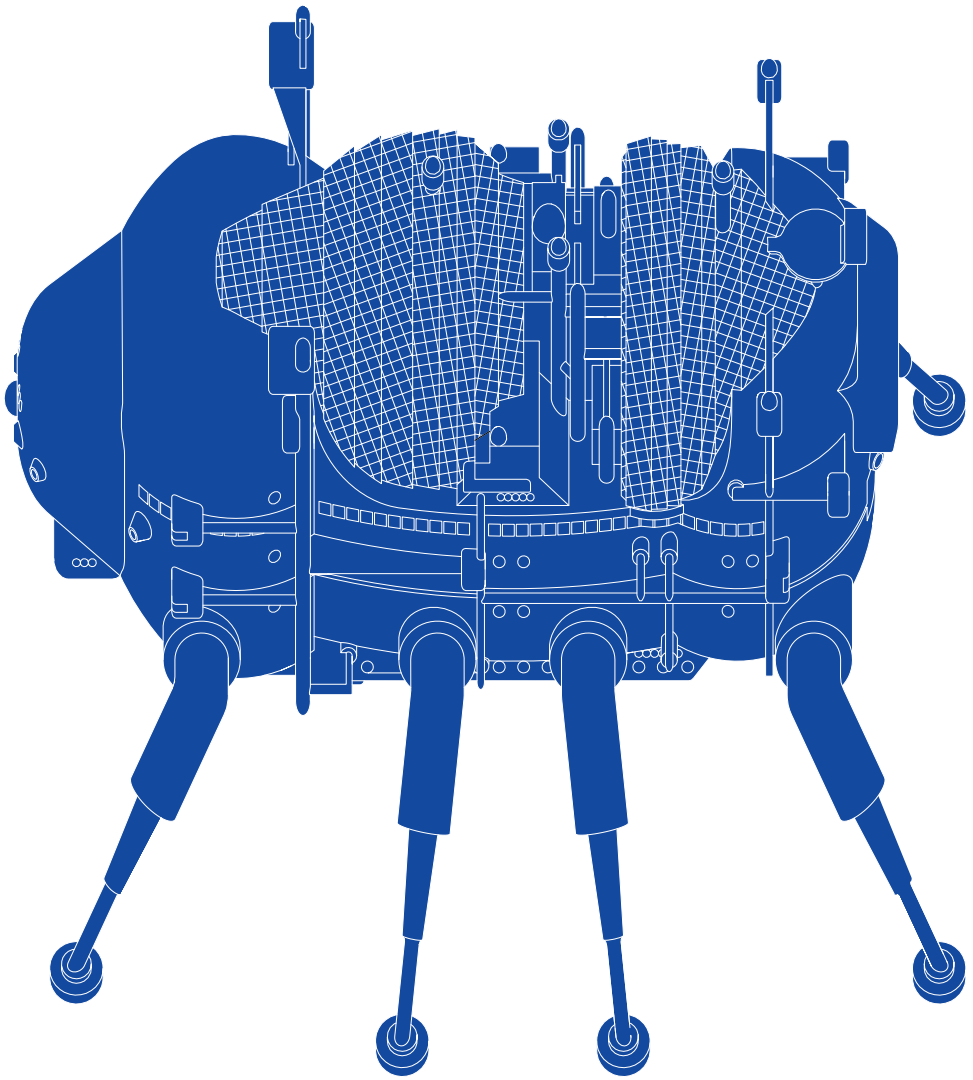

Projet : Walking City
Architecte : Archigram
Lieu : Projet conceptuel
Construction : 1964



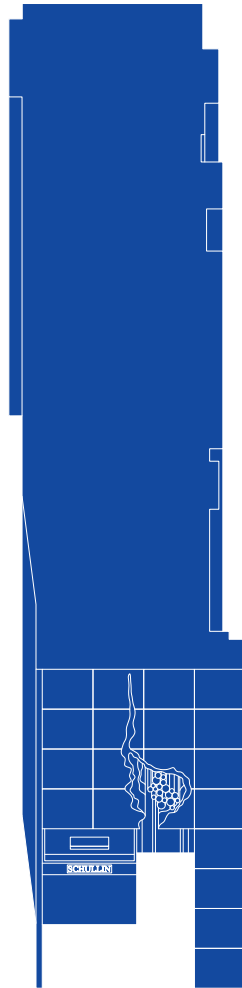

Projet : Bijouterie Schullin I
Architecte : Hans Hollein
Lieu : Vienne, Autriche
Construction : 1972-74



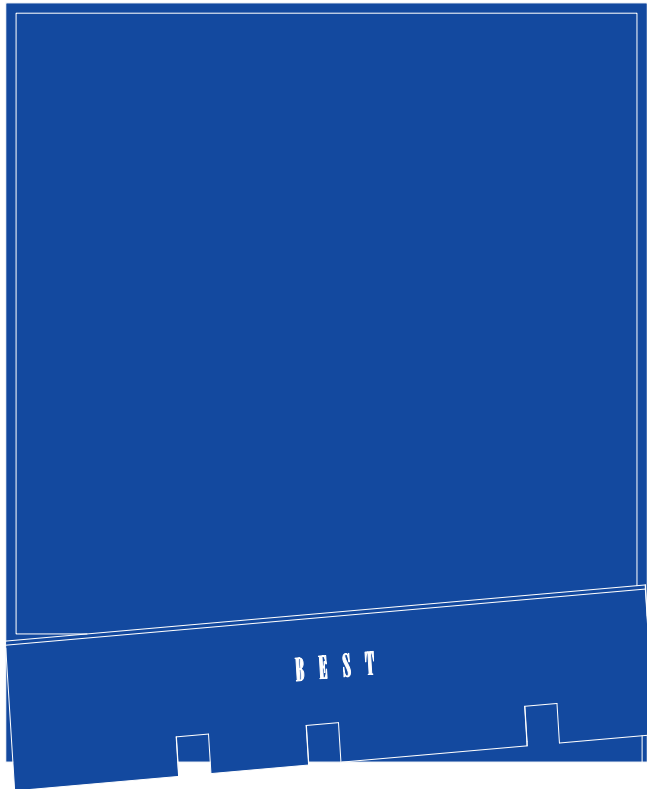

Projet : BEST Products Tilt Showroom
Architecte : James Wines (SITE)
Lieu : Baltimore, Maryland, USA
Construction : 1976



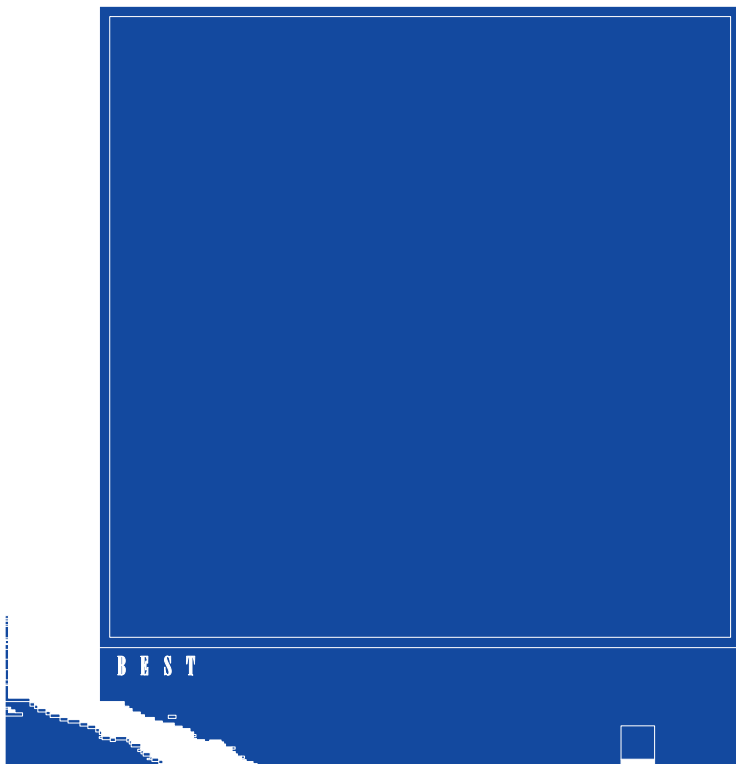

Projet : BEST Products Notch Showroom
Architecte : James Wines (SITE)
Lieu : Sacramento, Californie, USA
Construction : 1977



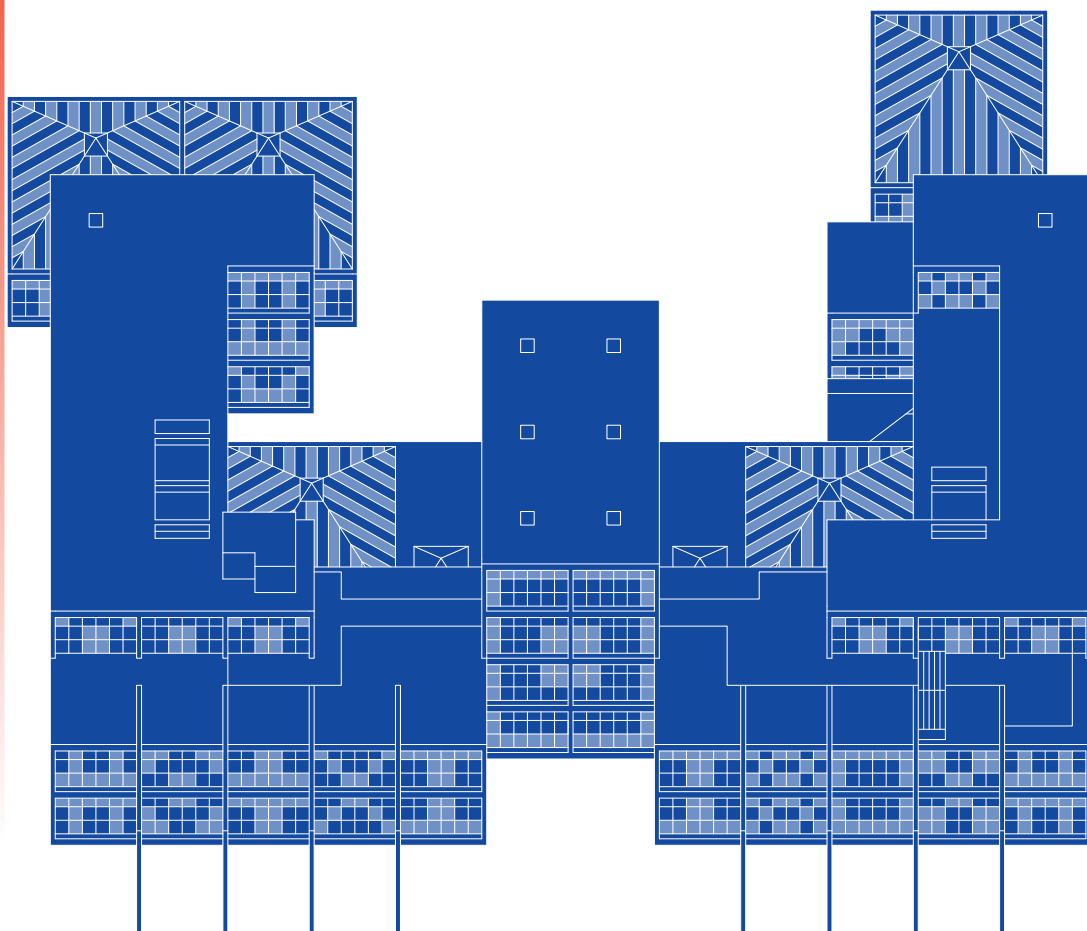

Projet : Collège Anne-Frank
Architecte : Jean Nouvel
Lieu : Antony, France
Construction : 1979-80



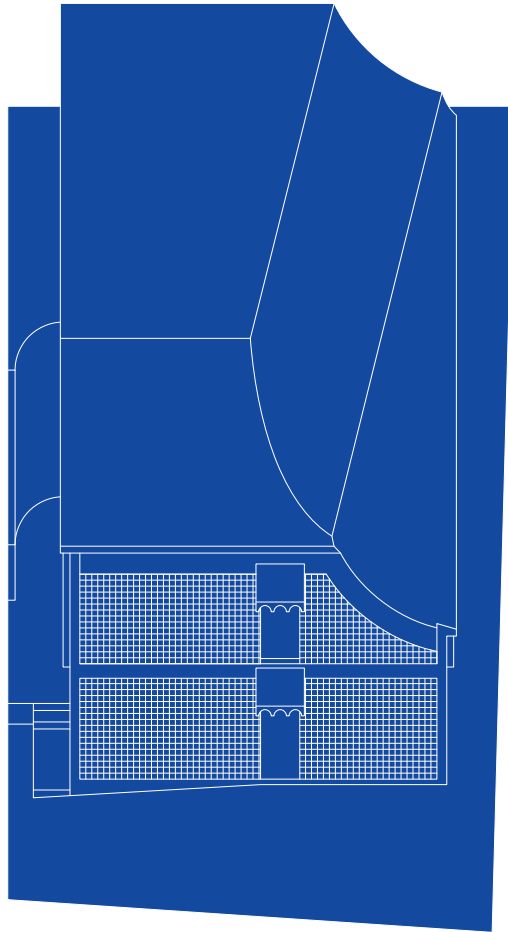

Projet : House under High-Voltage Lines
Architecte : Kazuo Shinohara
Lieu : Tokyo, Japon
Construction : 1981



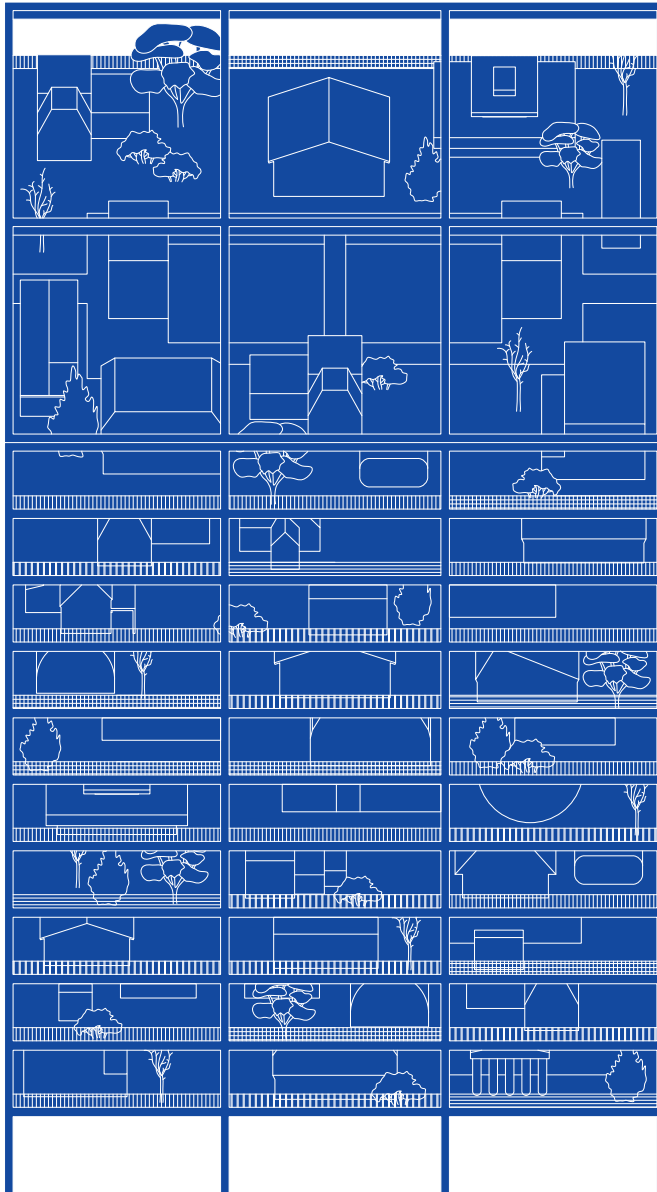

Projet : Highrise of Homes
Architecte : James Wines (SITE)
Lieu : New York, USA
Construction : 1981



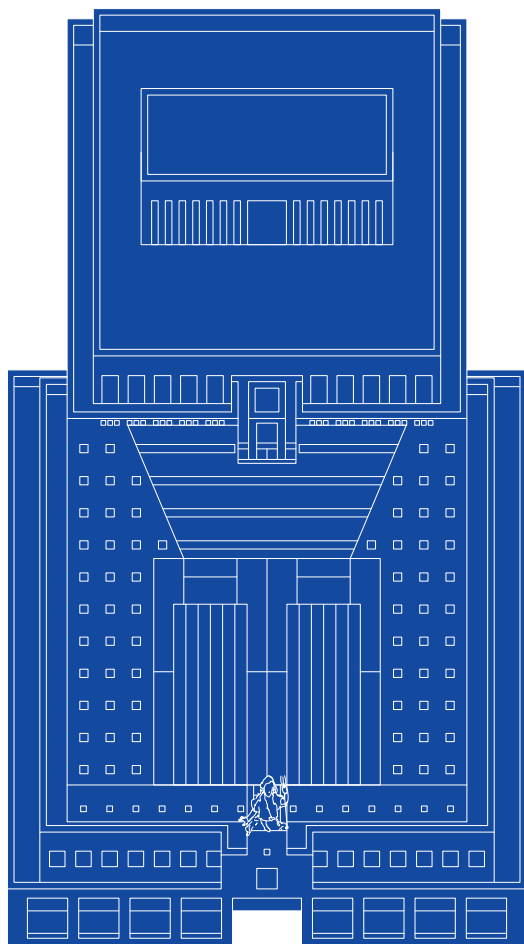

Projet : Portland Building
Architecte : Michael Graves
Lieu : Portland, Oregon, USA
Construction : 1982



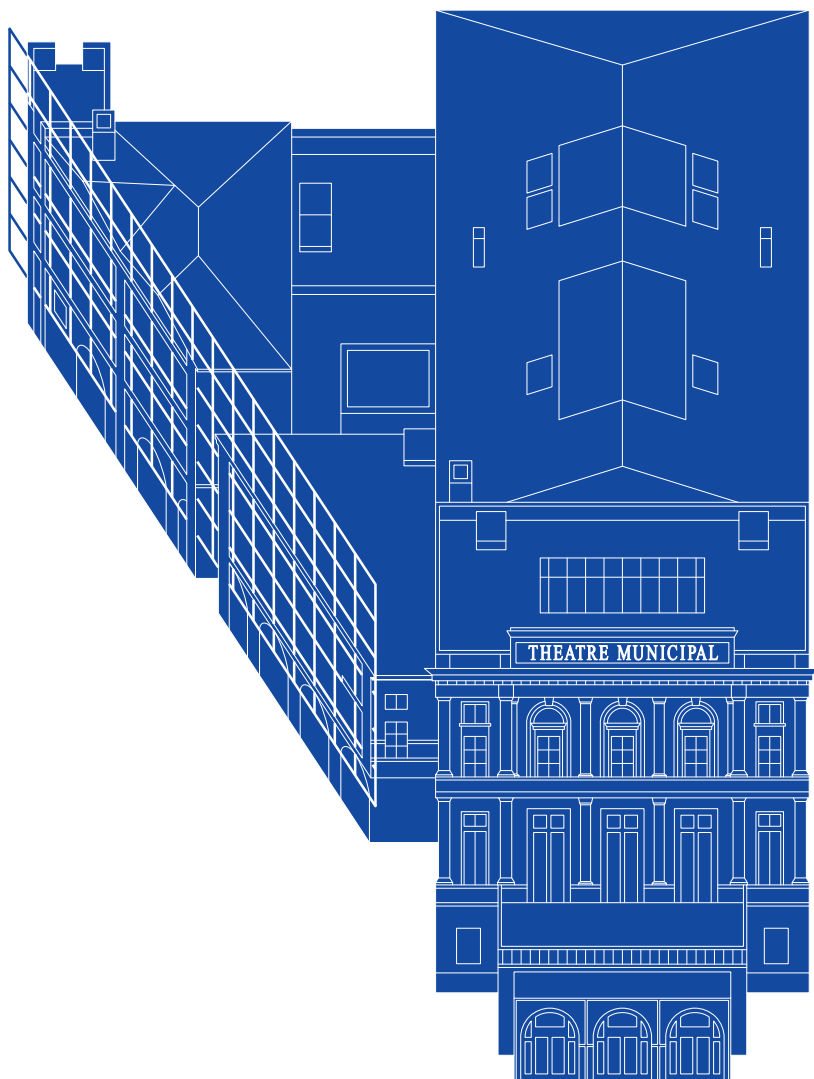

Projet : Théâtre Le Granit
Architecte : Jean Nouvel
Lieu : Belfort, France
Construction : 1980-84



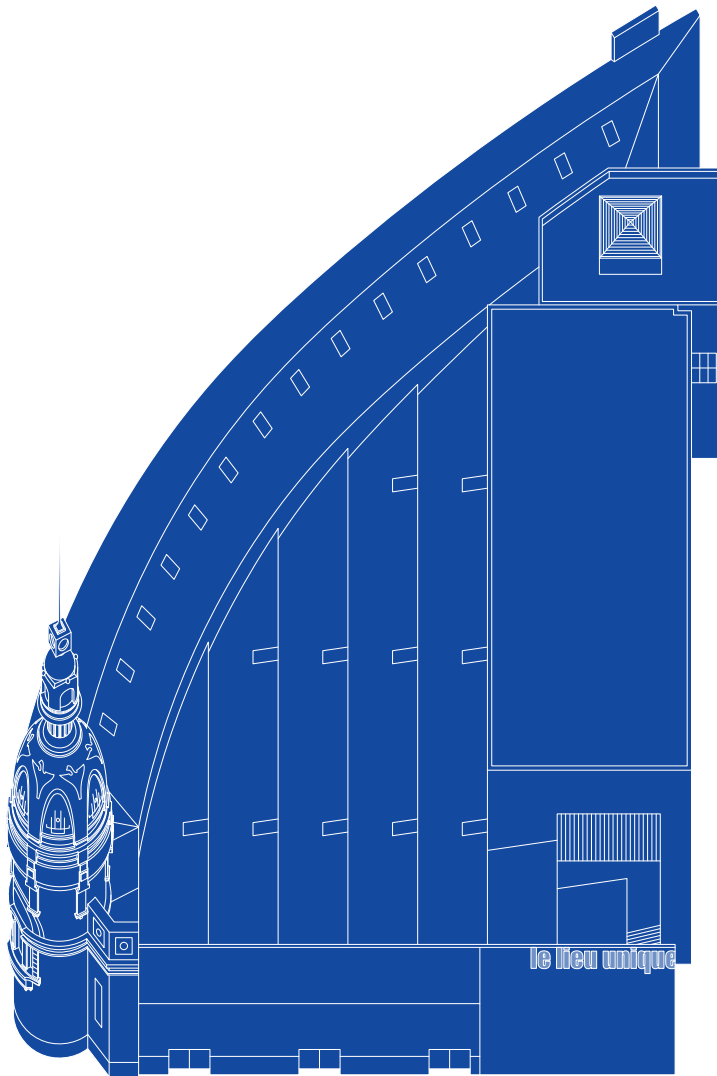

Projet : Le Lieu Unique
Architecte : Patrick Bouchain
Lieu : Nantes, France
Construction : 1999





Projet : Pallet House
Architecte : I-Beam Design
Lieu : Biennale de Venise
Construction : 2000



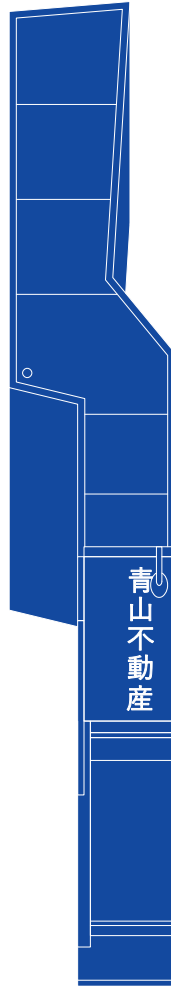

Projet : Pet Architecture : Aoyama Real Estate Agent
Architecte : Atelier Bow-Wow
Lieu : Tokyo, Japon
Construction : 2002



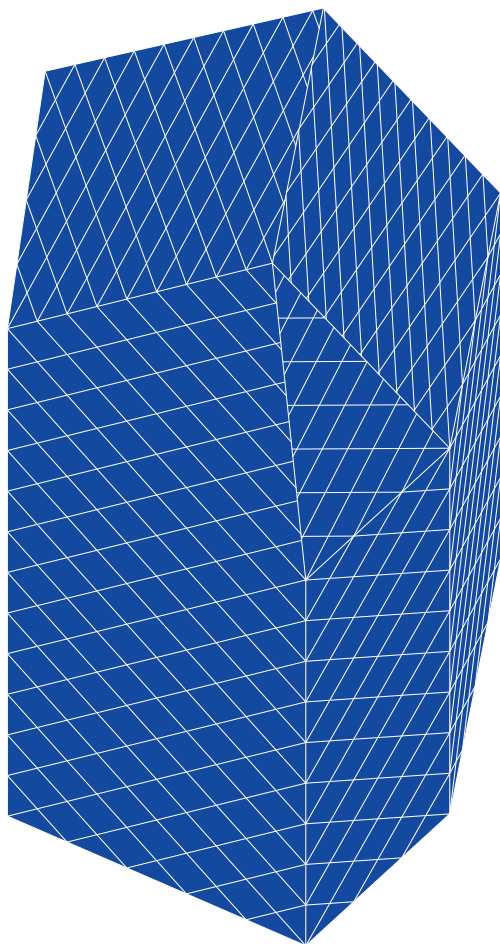

Projet : Prada Aoyama
Architecte : Herzog & de Meuron
Lieu : Tokyo, Japon
Construction : 2001-03



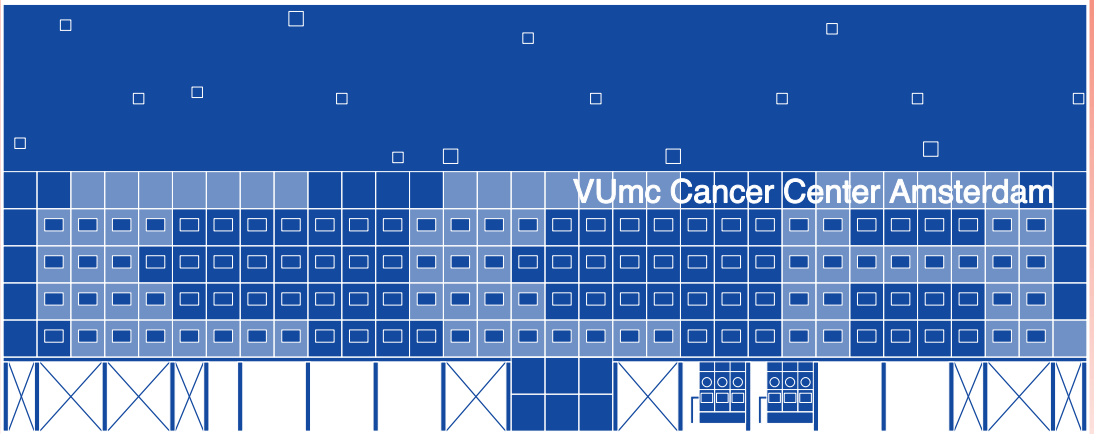

Projet : Cancer Center
Architecte : MVRDV
Lieu : Amsterdam, Pays-Bas
Construction : 2005



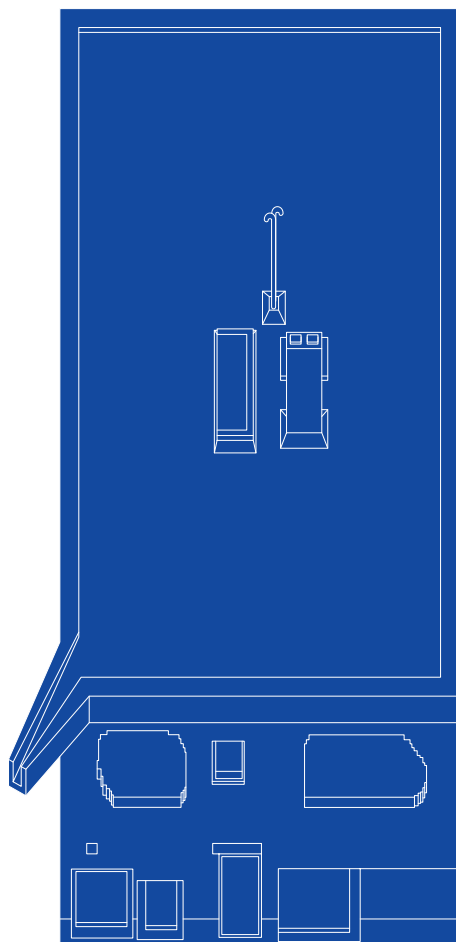

Projet : Antivilla
Architecte : Brandhuber+Emde, Burlon
Lieu : Potsdam, Allemagne
Construction : 2010-15





Projet : Psychiatric Center Caritas
Architecte : De Vylder Vinck Taillieu
Lieu : Melle, Belgique
Construction : 2016



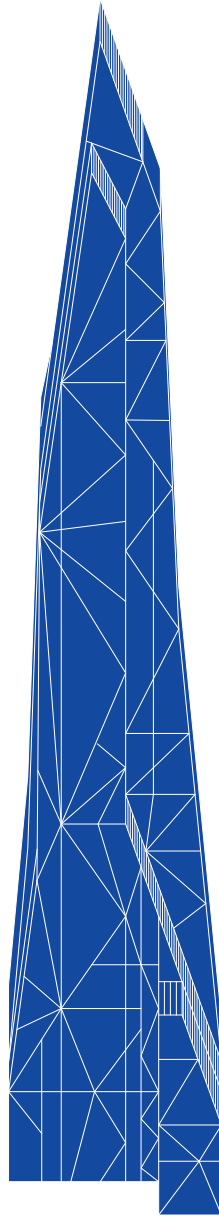

Projet : 53W53
Architecte : Jean Nouvel
Lieu : New York, USA
Construction : 2015-19

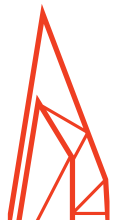

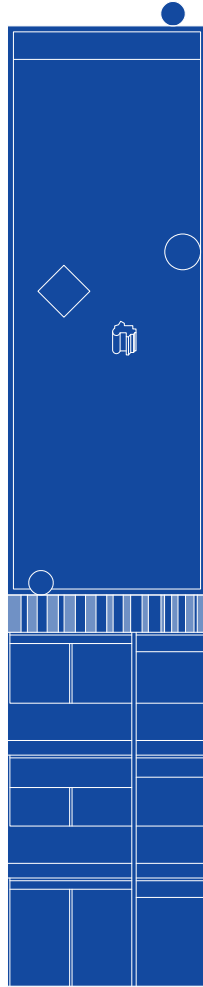

Projet : Suspended House
Architecte : FALA Atelier
Lieu : Porto, Portugal
Construction : 2017-20

